すべての病気を追求すると「ミネラルの欠乏」にたどり着く

〈ノーベル賞受賞 生化学者〉
ライナス・ポーリングの言葉

身体がだるい。すぐに疲れる。無気力。
エネルギーが不足している感じがする。
すぐに風邪をひきやすく、一度ひくと治りにくい。
落ち着きがなく、イライラしやすい。不登校気味である。
筋肉が固く、よく痙攣したり、つったりする。
血圧が高い。心臓が弱っている。動悸・息切れがする。
血糖値が高い。子供が欲しい。

いつ解決するの？ 今でしょ！！

※初回のみ相談予約ください。

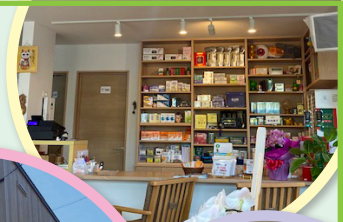

認定子宝カウンセラーのいるお店
あなたの隠れ家
ふなおか薬局

伊達市舟岡町 323-3
TEL 0142-25-7026

営業時間
火～金 10:00～18:00
土・祝 10:00～17:00
休業日 日曜・月曜

ホームページ 検索してみてね!
ふなおか薬局 検索

つめ水虫

ご相談下さい！

70代女性
（治療から半年経過）